

3^η Διεθνής Συνάντηση «Πολιτιστικός Τουρισμός & Ενεργός Γήρανση»

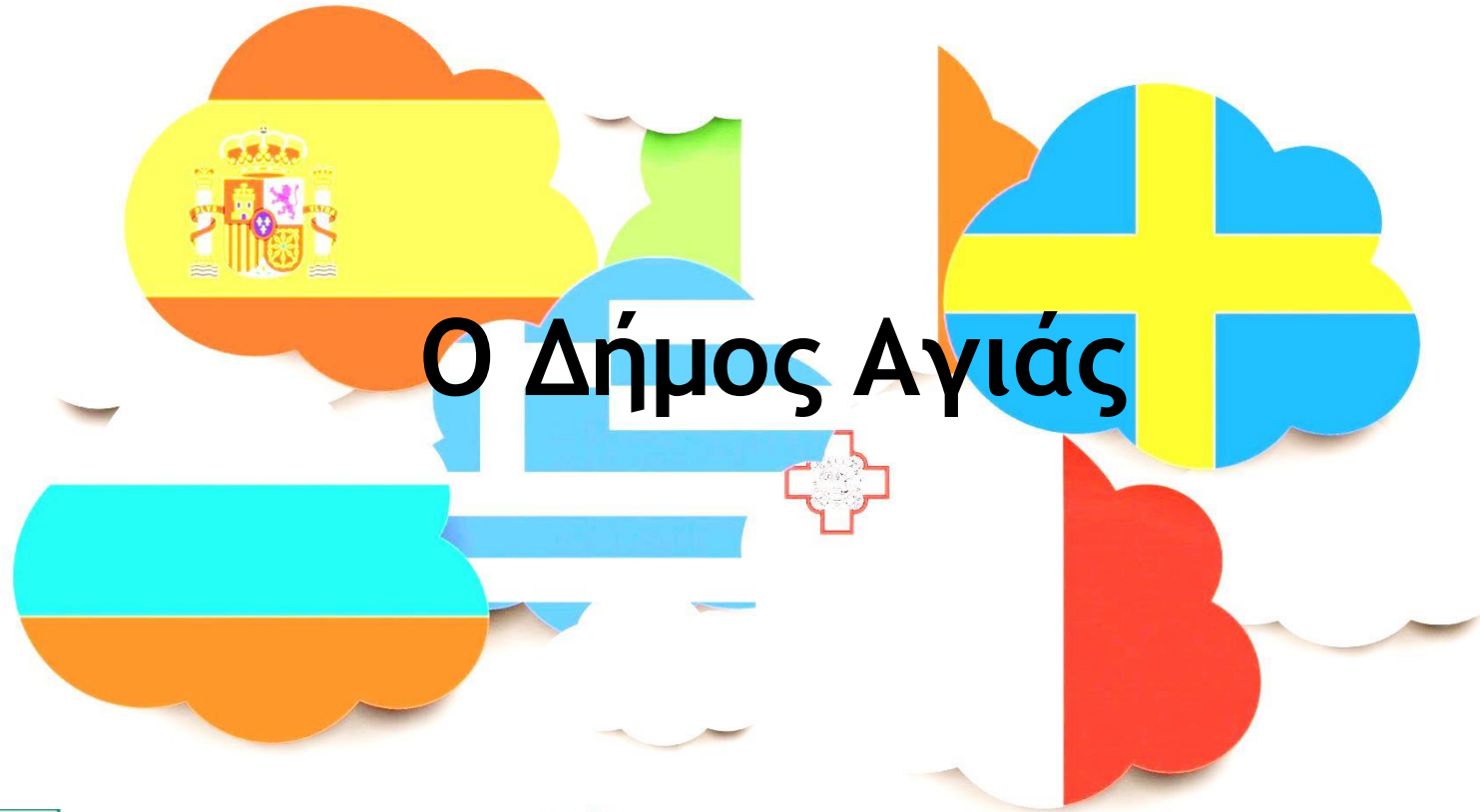

Ο Δήμος Αγιάς



Local Councils'
Association



EXCMO. AYUNTAMIENTO
SANTA CRUZ DE TENERIFE



SOCIEDAD de
DESARROLLO
SANTA CRUZ
de TENERIFE



TECT
Towards Excellence in Cultural Tourism



3^η Διεθνής Συνάντηση «Πολιτιστικός Τουρισμός & Ενεργός Γήρανση»



Η γεωγραφία του Δήμου

Ο Δήμος Αγιάς βρίσκεται στην Κεντρική Ελλάδα, στην Περιφέρεια Θεσσαλίας και συγκεκριμένα στα παράλια του Νομού Λάρισας

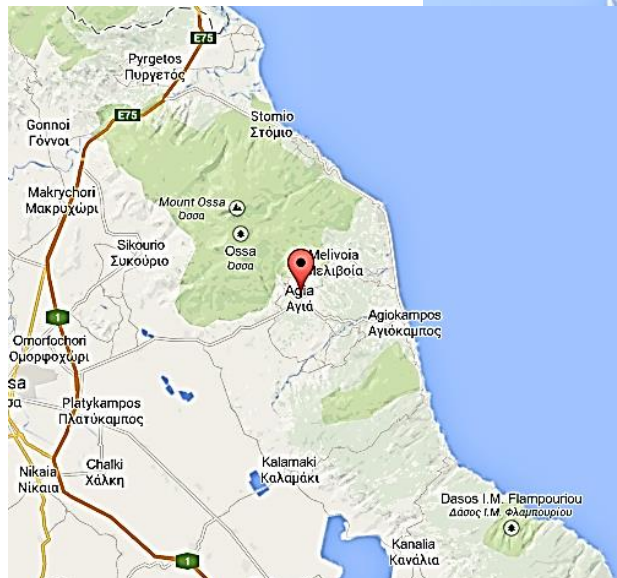
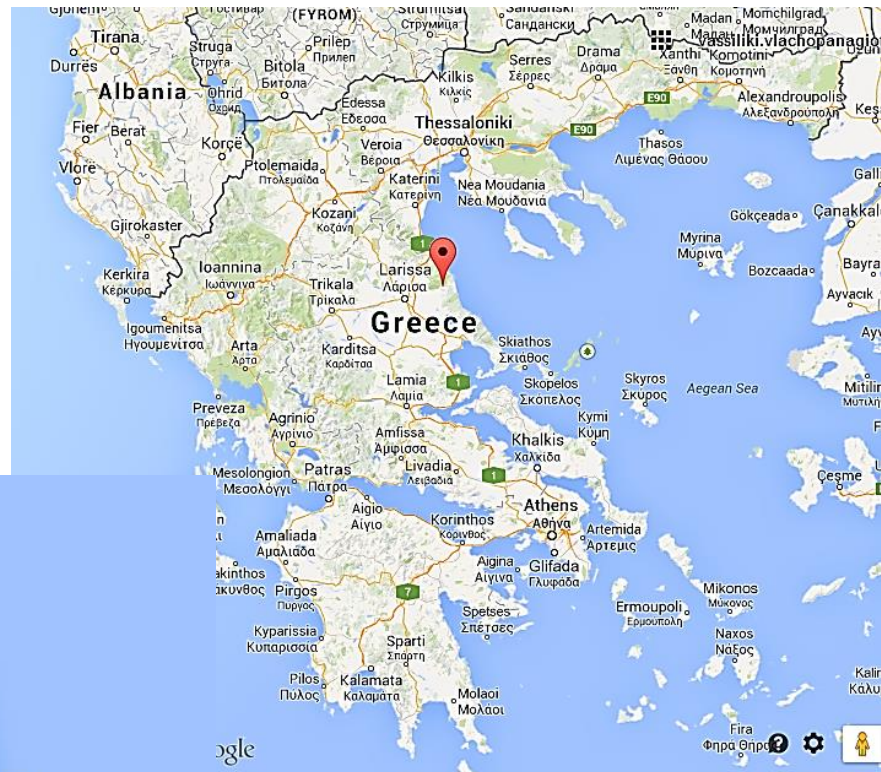

TECT

Towards Excellence in Cultural Tourism

Διάρθρωση, έκταση και πληθυσμός

Ο Δήμος Αγιάς με τη σημερινή του μορφή προήλθε από τη συνένωση τεσσάρων δήμων («Καλλικράτης», Ν.3852/2010):

- Αγιάς (έδρα)
- Ευρυμενών
- Λακέρειας
- Μελιβοίας

Ο Δήμος αποτελείται από 22 κοινότητες, ο πληθυσμός του, με βάση την απογραφή του 2011, ανέρχεται σε 11.633 κατοίκους, η δε έκτασή του ανέρχεται στα 668,26 km²



Ταυτότητα του Δήμου

Ο Δήμος Αγιάς είναι ένας αγροτικός, ημιορεινός και τουριστικός τόπος, με

- Παρουσία από τους προϊστορικούς χρόνους
- Ήπιο κλίμα και μικροκλίμα
- Ήπιο και ποικιλόμορφο φυσικό περιβάλλον, με υψόμετρα 5-960 m και κλίσεις εδάφους 30%-60%
- Εύφορη γη με δυναμικές δενδρώδεις και αροτραίες καλλιέργειες
- Εύκολη και γρήγορη πρόσβαση από και προς τα μεγάλα αστικά κέντρα
- Εγγύτητα στον κεντρικό οδικό άξονα της χώρας από το βορειότερο και νοτιότερο άκρο του

3^η Διεθνής Συνάντηση «Πολιτιστικός Τουρισμός & Ενεργός Γήρανση»



Φυσικό Περιβάλλον

Η περιοχή του Δήμου περιλαμβάνει το μεγαλύτερο μέρος του Κισσάβου, το Μαυροβούνι, καθώς και 60 km παραλιακής διαδρομής.

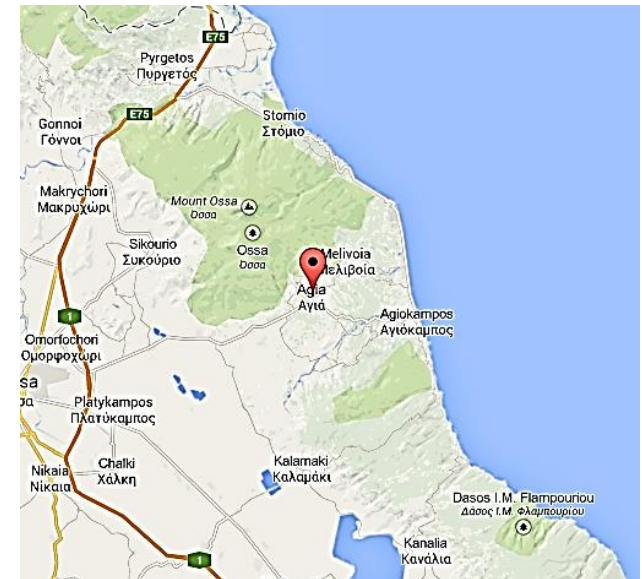

Το 70% της έκτασης του Δήμου είναι ενταγμένο στην ευρωπαϊκή συνθήκη NATURA ή είναι χαρακτηρισμένο ως Αισθητικό Δάσος.

Φυσικό Περιβάλλον

Ο Δήμος διαθέτει πολύ πλούσιο και ποικιλόμορφο φυσικό περιβάλλον όπου συναντά κανείς:

Φυσικό Περιβάλλον

Τον υδροβιότοπο του Δέλτα του Πηνειού...



Δήμος
Αγιάς

TECT

Towards Excellence in Cultural Tourism



Φυσικό Περιβάλλον

Το άλσος της κοιλάδας των Τεμπών...



Δήμος
Αγίας

TECT

Towards Excellence in Cultural Tourism



Φυσικό Περιβάλλον

Το Κόκκινο Νερό, πηγή με ιαματικό νερό, που βάφει τα πετρώματα κόκκινα...



Δήμος
Αγίας

TECT

Towards Excellence in Cultural Tourism



Φυσικό Περιβάλλον

Το χείμαρρο Άμυρο...



Δήμος
Αγιάς

TECT

Towards Excellence in Cultural Tourism



Φυσικό Περιβάλλον

Το φαράγγι της Καλυψώς...



Δήμος
Αγιάς

TECT

Towards Excellence in Cultural Tourism



Φυσικό Περιβάλλον

Το δάσος του Πολυδενδρίου...

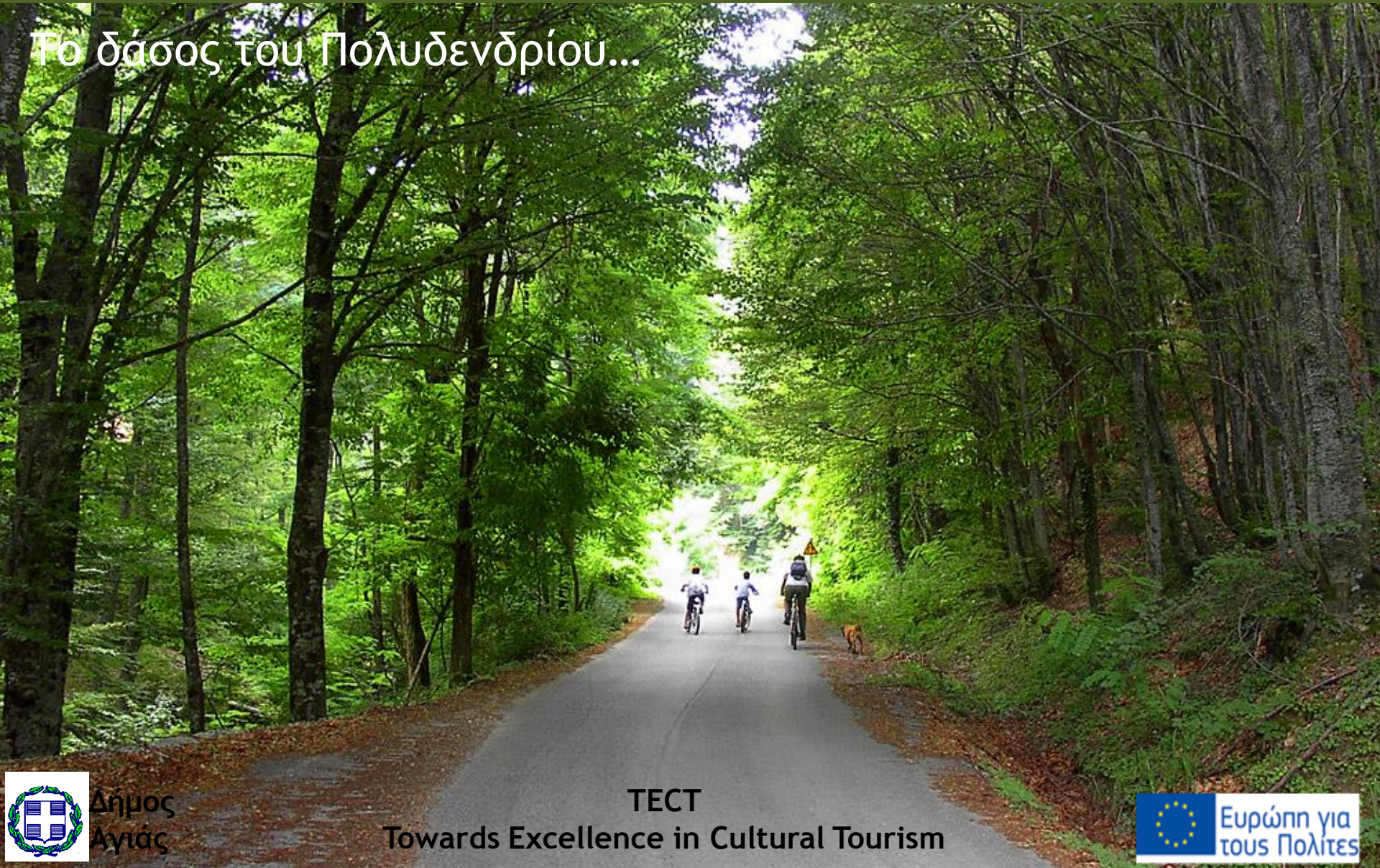

Δήμος
Αγίας

TECT
Towards Excellence in Cultural Tourism



Φυσικό Περιβάλλον

Το Εθνικό μονοπάτι Ο2 (Όλυμπος - Πήλιο)...

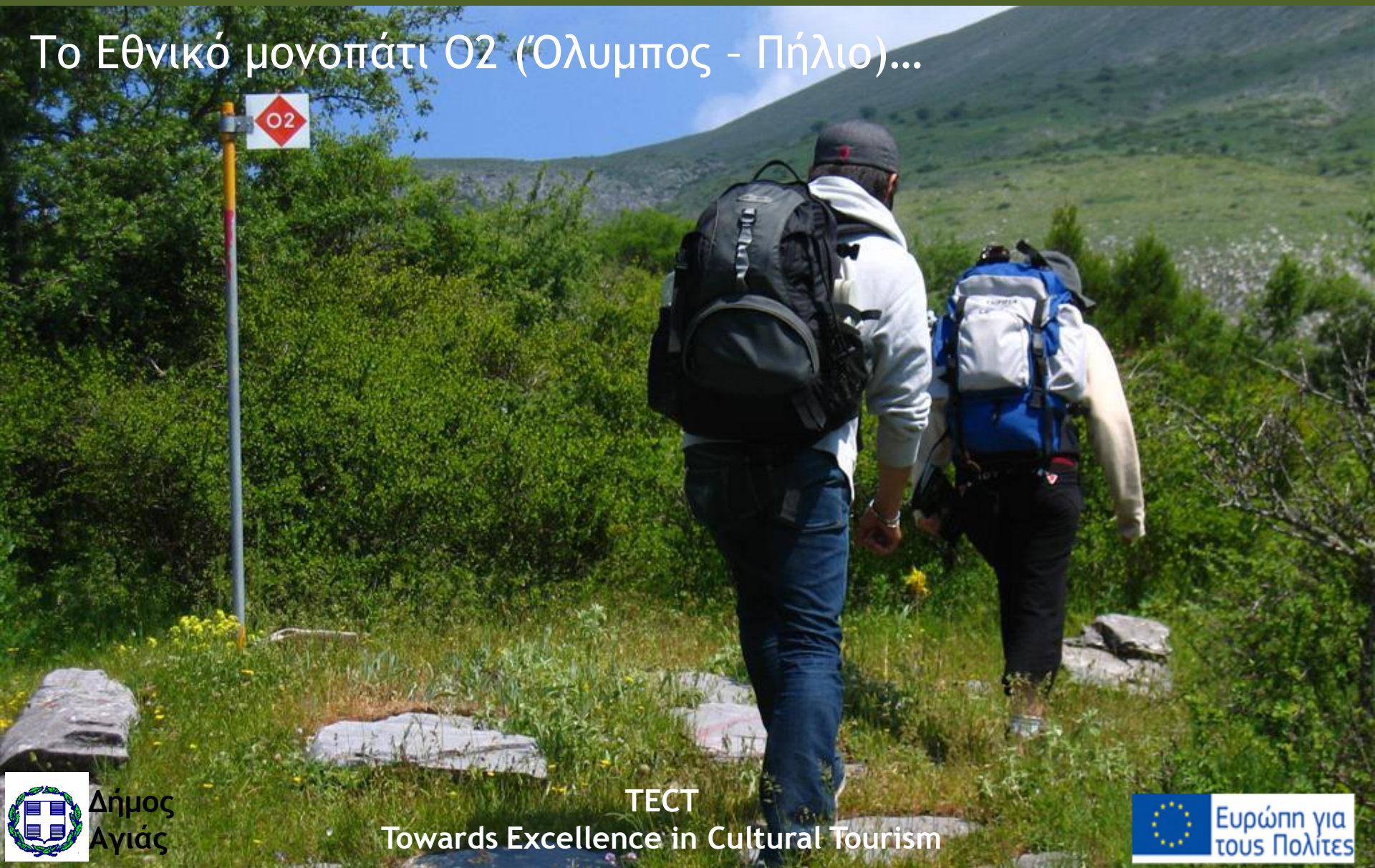

Δήμος
Αγιάς

TECT

Towards Excellence in Cultural Tourism



Φυσικό Περιβάλλον

Αξιόλογες παραλίες, βραβευμένες από το πρόγραμμα ΓΑΛΑΖΙΕΣ ΣΗΜΑΙΕΣ



Δήμος
Αγιάς

TECT

Towards Excellence in Cultural Tourism



Φυσικό Περιβάλλον

Τοπικά πεζοπορικά και ορειβατικά μονοπάτια

Μελιβοία – Βελίκα	Μαρμαρίνη-Ανατολή
Ανατολή – Μεταξοχώρι	Ανατολή-Περδικόβρυση-κ.Κισσάβου
Μεγαλόβρυσο – Αγιά	Αγιοκάμπος-Πολυδένδρι-κ.Κισσάβου
Καρύτσα- κορυφή Κισσάβου	Σκλήθρο - Ισιώματα - Γλυμένη Μύλος
Στόμιο-κ. Κισσάβου	Αμυγδαλή-Κουκουράβα-Σκούτλη
Ομόλιο-Αμπελάκια	Έλαφος-Καμπάνα Παναγιά
Ανατολή-Συναχόβρυση-Σπηλιά	

Οικιστικό Περιβάλλον

Στο Δήμο μπορεί να συναντήσει κανείς παραδοσιακούς οικισμούς και τουριστικούς τόπους, που προσδίδουν στην περιοχή ένα ιδιαίτερο «χρώμα». Οι οικισμοί αυτοί είναι:

Οικιστικό Περιβάλλον

Το Μεταξοχώρι...



Δήμος
Αγίας

TECT

Towards Excellence in Cultural Tourism



Οικιστικό Περιβάλλον

Το Μεγάλοβρυσο...



Δήμος
Αγίας

TECT

Towards Excellence in Cultural Tourism



Οικιστικό Περιβάλλον

Η Καρίτσα



Δήμος
Αγίας

TECT
Towards Excellence in Cultural Tourism



Αρχαιολογικά, ιστορικά & νεώτερα Μνημεία

Απομεινάρια της αρχαιότητας, που αποδεικνύουν τη μακραίωνη ιστορία της περιοχής, βρίσκονται διάσπαρτα σε όλη την έκταση του Δήμου, ο οποίος αναπτύχθηκε πάνω στις αρχαίες περιοχές Ομόλη, Ευρυμενές, Μελίβοια, Δώτιο Πεδίο, Λακέρεια και Κασθαναία. Στο Δήμο συναντάμε αρχαιολογικούς και ιστορικούς χώρους και ανασκαφικά ευρήματα, όπως:

Αρχαιολογικά, ιστορικά & νεώτερα Μνημεία

Τον ανασκαφικό χώρο του νεολιθικού παραλίμνιου οικισμού Κάρλας, θέση Παλιόσκαλα...



Δήμος
Αγίας

TECT

Towards Excellence in Cultural Tourism



Αρχαιολογικά, ιστορικά & νεώτερα Μνημεία

Το πέτρινο γεφύρι του Ομολίου...



Δήμος
Αγιάς

TECT

Towards Excellence in Cultural Tourism



Αρχαιολογικά, ιστορικά & νεώτερα Μνημεία

Τη συλλογή ανασκαφικών ευρημάτων από την αρχαία Μελίβοια...



Δήμος
Αγίας

TECT
Towards Excellence in Cultural Tourism



Αρχαιολογικά, ιστορικά & νεώτερα Μνημεία

Το αρχοντικό και τη συλλογή Αλεξούλη...



Δήμος
Αγίας

TECT

Towards Excellence in Cultural Tourism



Αρχαιολογικά, ιστορικά & νεώτερα Μνημεία

Το Κάστρο της Βελίκας...



Δήμος
Αγίας

TECT

Towards Excellence in Cultural Tourism



Αρχαιολογικά, ιστορικά & νεώτερα Μνημεία

Τα ρωμαϊκά λουτρά στους Νερόμυλους...



Δήμος
Αγίας

TECT

Towards Excellence in Cultural Tourism



Αρχαιολογικά, ιστορικά & νεώτερα Μνημεία

Τα λαογραφικά μουσεία Ομολίου «Μαρίνος Αντύπας», Ποταμιάς και Ελάφου



Δήμος
Αγιάς

TECT
Towards Excellence in Cultural Tourism



Θρησκευτικά Μνημεία

Η περιοχή αποτέλεσε τόπο έντονης θρησκευτικής ζωής ήδη από τη βυζαντινή περίοδο, γεγονός που αποδεικνύεται από το μεγάλο αριθμό θρησκευτικών μνημείων, όπως:

Θρησκευτικά Μνημεία

Τα μοναστήρι του Παντελεήμονα, στην Αγιά...



Δήμος
Αγιάς

TECT

Towards Excellence in Cultural Tourism



Θρησκευτικά Μνημεία

Το μοναστήρι των Αγίων Αναργύρων - Ασκηταριά, στην Αγιά...



Δήμος
Αγιάς

TECT

Towards Excellence in Cultural Tourism



Θρησκευτικά Μνημεία

Το μοναστήρι του Θεολόγου, στη Μελιβοία...



Δήμος
Αγιάς

TECT
Towards Excellence in Cultural Tourism



Θρησκευτικά Μνημεία

Η εκκλησία της Παναγίας, στον Αετόλοφο...



Δήμος
Αγιάς

TECT

Towards Excellence in Cultural Tourism



Θρησκευτικά Μνημεία

Το μοναστήρι Κοιμησεως της Θεοτόκου,
στο Μεγαλόβρυσο...



Δήμος
Αγιάς

TECT

Towards Excellence in Cultural Tourism



Θρησκευτικά Μνημεία

Τη συλλογή εκκλησιαστικών κειμηλίων Αγιάς (Ι.Ν. Αγ. Αντωνίων) και το εκκλησιαστικό μουσείο Ανατολής



3^η Διεθνής Συνάντηση «Πολιτιστικός Τουρισμός & Ενεργός Γήρανση»



Ο Δήμος Αγιάς Τοπική Οικονομία

Τοπική Οικονομία

Το μεγαλύτερο ποσοστό του εργατικού δυναμικού της περιοχής απασχολείται με τη γεωργία και την κτηνοτροφία, η μεταποιητική δραστηριότητα αγροτικών προϊόντων έχει περισσότερο βιοτεχνικό χαρακτήρα, ενώ η περιοχή εξελίσσεται σε διαμετακομιστικό κέντρο αγροτικών προϊόντων.

Επιπλέον, ο τουρισμός αποτελεί βασικό πυλώνα οικονομικής δραστηριότητας της περιοχής και παρουσιάζει δυναμική ανάπτυξη τα τελευταία χρόνια.

Τοπική Οικονομία - Τοπικά Προϊόντα

Η αγροτική οικονομία βασίζεται κατά κύριο λόγο στην καλλιέργεια των ακόλουθων αγροτικών προϊόντων:



Δήμος
Αγίας

TECT

Towards Excellence in Cultural Tourism



Τοπική Οικονομία - Τοπικά Προϊόντα

Μήλο

Η παραγωγή μήλων της Αγιάς (100.000 tn) αποτελεί το 20% της παραγωγής μήλων στην Ελλάδα



Τοπική Οικονομία - Τοπικά Προϊόντα

Κεράσι

Η παραγωγή κερασιών της Αγιάς ανέρχεται σε 5.000 tn



Τοπική Οικονομία - Τοπικά Προϊόντα

Κάστανο

Η παραγωγή κάστανων της Αγιάς ανέρχεται σε 1.500 τη, ΠΟΠ



Δήμος
Αγιάς

TECT
Towards Excellence in Cultural Tourism



Τοπική Οικονομία - Τοπικά Προϊόντα

Ελιά

Η παραγωγή ελιάς της Αγιάς ανέρχεται σε 56.000 tn



Δήμος
Αγιάς

TECT
Towards Excellence in Cultural Tourism



Τοπική Οικονομία - Τοπικά Προϊόντα

Άλλα προϊόντα

Η εύφορη γη της περιοχής επιτρέπει την καλλιέργεια ποικίλων άλλων προϊόντων, όπως

Το ακτινίδιο

Η πατάτα

Ο ηλίανθος

Τα σιτηρά

Το αμύγδαλο

Τοπική Οικονομία - Τουρισμός

Η περιοχή αποτελεί σημαντικό τουριστικό προορισμό που ξεπερνά σταδιακά τα γεωγραφικά όρια της Περιφέρειας και απλώνεται σε όλη την Ελλάδα, στα Βαλκάνια και εν γένει στην Ευρώπη.

Σημαντικός αριθμός οργανωμένων δράσεων εναλλακτικού τουρισμού βουνού και θάλασσας καθώς και εκδηλώσεων (αθλητικών και πολιτιστικών) λαμβάνει χώρα κάθε χρόνο, με σκοπό μεταξύ άλλων την ανάδειξη της περιοχής, την αναγνωρισιμότητά της και την τουριστική της ανάπτυξη.

Τοπική Οικονομία - Τουρισμός

- Τουριστικά καταλύματα, κυρίως στα παράλια,
- τρία οργανωμένα camping,
- η δημοτική κατασκήνωση της Αγίας Παρασκευής,
- το δημοτικό αναψυκτήριο Βελίκας,
- δύο μικρά λιμάνια (με εκπαιδευτικές και αθλητικές δραστηριότητες)
- ο χώρος αναψυχής Πολυδενδρίου και
- τα θέατρα «ΤΕΜΠΩΝ», «ΧΡΥΣΑΛΛΙΔΑ» και «ΘΑΛΑΣΣΑ»

είναι ορισμένες από τις υποδομές της περιοχής, που αξιοποιούνται τουριστικά.

Τοπική Οικονομία - Τουρισμός

Στην περιοχή λαμβάνει χώρα ένας μεγάλος αριθμός δραστηριοτήτων με πολιτιστικό, αθλητικό και τουριστικό χαρακτήρα, που παρουσιάζονται στη συνέχεια.



Δήμος
Αγιάς

TECT
Towards Excellence in Cultural Tourism



3^η Διεθνής Συνάντηση «Πολιτιστικός Τουρισμός & Ενεργός Γήρανση»



Εκδηλώσεις - Δραστηριότητες

Στο Δήμο λαμβάνει χώρα μεγάλος αριθμός εκδηλώσεων, με ρίζες στους προηγούμενους αιώνες, που έχουν χαρακτήρα τοπικό, αλλά απευθύνονται σε πανελλαδικό επίπεδο.



Τέτοιες εκδηλώσεις, οι οποίες υλοποιούνται από ή υπό την αιγίδα του Δήμου, είναι ενδεικτικά:



Εκδηλώσεις - Δραστηριότητες

Πασχαλιόγιορτα	Με Θέα το Αιγαίο
Γιορτή κερασιού	Χορωδιακή συνάντηση
Γιορτή κάστανου	Ορειβατικοί μαραθώνιοι
Γιορτή Μήλου - Αγιώτικο Πανηγύρι	Γνωρίζω τον Τόπο μου
Γιορτή μανιταριού	Συνέδρια και αφιερώματα
Τα Δώρα της Γης	Μαθητικές εκδρομές
Γιορτή σαρδέλας	Κολυμβητικοί περίπατοι
Γιορτή καλαμποκιού	Πανελλήνιος αγώνας wind-serf
ΦιλοκτΉτεια	



Εκδηλώσεις - Δραστηριότητες

33η
Γιορτή του Κερασιού
Μεταξοχώρι Αγίας
9-10 Ιουνίου 2012

• ΓΡΟΔΟΣ ΜΕ ΟΜΟΡΦΙΑ •

Μ. Σαράντζης

Δήμος Αγίας
Περιφέρεια Θεσσαλίας - Περιφερειακή Ενότητα Λάρισας
ΠΕΔ Ν. Λάρισας

Ο Δήμος Αγίας σας προσκαλεί στο

ΑΓΩΓΙΚΟ ΠΑΝΗΓΥΡΙ 2011

31 Αυγούστου - 5 Σεπτεμβρίου, ΑΓΙΑ

Θρησκευτική εορτή
Αγ. Αντωνίων
Ποθούχων Αγίας

16η γιορτή Μήβου

Επέτειος
απελευθέρωσης
από τους Τούρκους

Ποθιτιστικές
Καθιτηχνικές
Αθλητικές,
εκδηλώσεις

ΔΗΜΟΣ ΑΓΙΑΣ
ΠΕΡΙΦΕΡΕΙΑ ΘΕΣΣΑΛΙΑΣ
ΤΕΔΚ Ν. ΛΑΡΙΣΑΣ

Ο Δήμος Αγίας σας προσκαλεί στη

Γιορτή Καστανού

22-23/10
Καρίτσα

Υπό την αιγίδα του Υπουργείου Αгрoνομίας, Ανάπτυξης & Τροφίμων
Δήμος Αγίας | Περιφέρεια Θεσσαλίας | ΠΕΔ Θεσσαλίας | Αγροτικός Συνεταιρισμός Καρίτσας

Ο ρόλος του Δήμου

Ο Δήμος συμμετέχει ενεργά στην ανάπτυξη της περιοχής, είτε αναπτύσσοντας και παρέχοντας τις απαραίτητες υποδομές είτε σχεδιάζοντας και υλοποιώντας συγκεκριμένες δράσεις και πρωτοβουλίες.

Ο ρόλος του Δήμου

Στο πλαίσιο αυτό, ο Δήμος έχει συστήσει δύο Δημοτικές επιχειρήσεις:

- **Ηρακλείδης:** Στους σκοπούς του περιλαμβάνονται η κοινωνική μέριμνα και φροντίδα ηλικιωμένων και παιδιών
- **Καλυψώ:** Στους σκοπούς της περιλαμβάνονται θέματα κοινωνικής προστασίας και αλληλεγγύης, παιδείας, πολιτισμού, αθλητισμού και περιβάλλοντος

Ο ρόλος του Δήμου

Στις δράσεις / πρωτοβουλίες που έχει αναλάβει ο Δήμος, περιλαμβάνονται ενδεικτικά:

- Το Τοπικό Τουριστικό Δίκτυο
- Η ομάδα Ιστορικής Έρευνας
- Το Κέντρο Διά Βίου Μάθησης
- Συμμετοχή σε διακρατικά προγράμματα τουριστικής προβολής
- Συμμετοχή σε τουριστικές εκθέσεις των Βαλκανικών χωρών

Ο ρόλος του Δήμου

- Προώθηση της κοινωνικής οικονομίας
- Προώθηση του εθελοντισμού
- Συμμετοχή σε προγράμματα ευρωπαϊκά, εθνικά και περιφερειακά για την ανάδειξη, διατήρηση και προώθηση του πολιτισμού και του τουρισμού
- Συμμετοχή σε προγράμματα για την προώθηση της απασχόλησης

Συμμετοχή των πολιτών

Στο Δήμο, οι πολίτες συμμετέχουν ενεργά και σε εθελοντική βάση στα κοινά, είτε ως άτομα είτε μέσα από συλλόγους και οργανώσεις, όπως:

- Σύλλογοι Αλιέων, Αγροτικοί, Αθλητικοί, Δασικοί, Επαγγελματιών, Αιμοδοτών, Γογέων & Κηδεμόνων
- Ναυταθλητικός Όμιλος
- Κυνηγετικός Σύλλογος
- Πολιτιστικοί - Περιβαλλοντικοί Σύλλογοι και Σύλλογοι Γυναικών



Συμμετοχή των πολιτών

Στις ομάδες πολιτών που συμμετέχουν σε δραστηριότητες πολιτιστικές, αθλητικές και περιβαλλοντικές περιλαμβάνονται:

- Η Ερασιτεχνική Θεατρική Ομάδα της Αγιάς
- Το Εργαστήρι ζωγραφικής της Αγιάς
- Τα Χορευτικά Τμήματα των πολιτιστικών συλλόγων
- Η ομάδα έκδοσης της ηλεκτρονικής εφημερίδας «Αγιώτικα Νέα»
- Οι εθελοντικές ομάδες δασοφυτεύσεων, δένδροφύτευσης, καθαρισμού περιβάλλοντος και μνημείων και κοινωνικής αλληλεγγύης

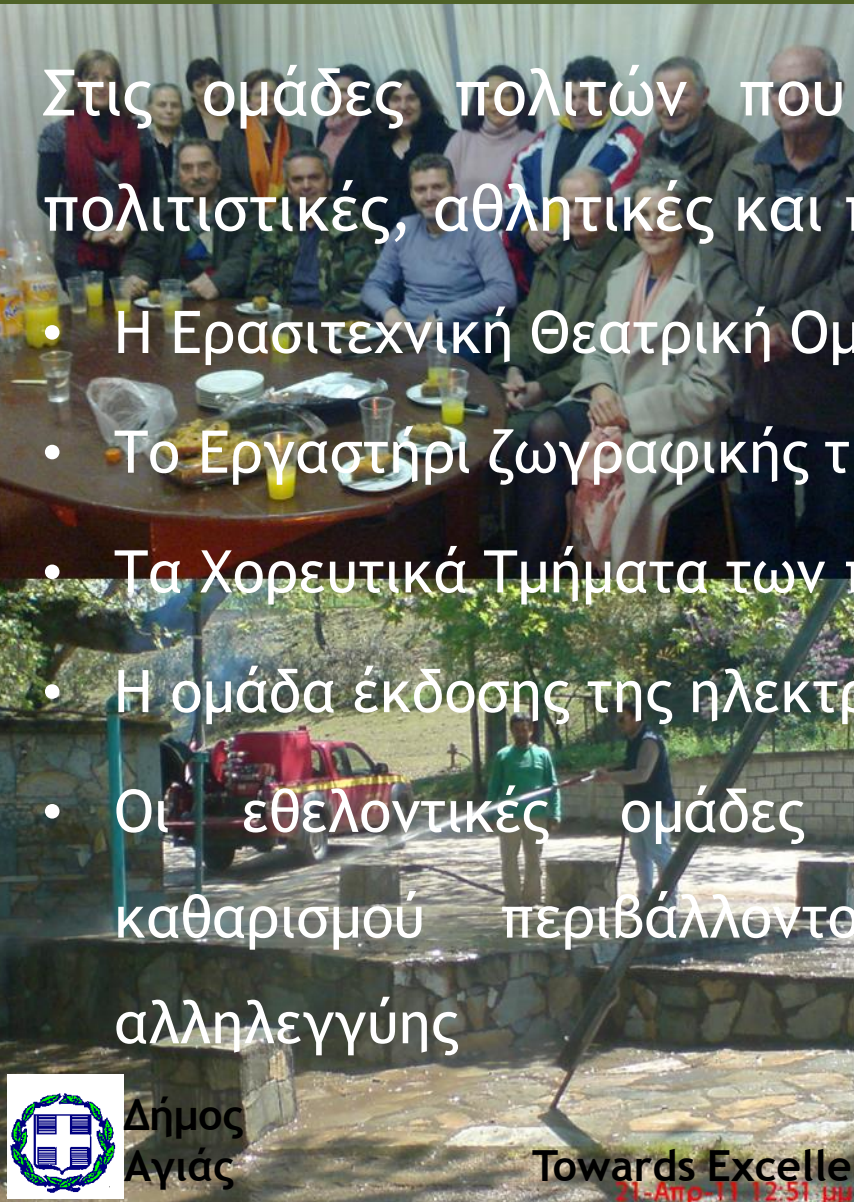

Ευχαριστούμε για την προσοχή σας



TECT
Towards Excellence in Cultural Tourism

